

NIVELADOR EMBUTIDO 30602

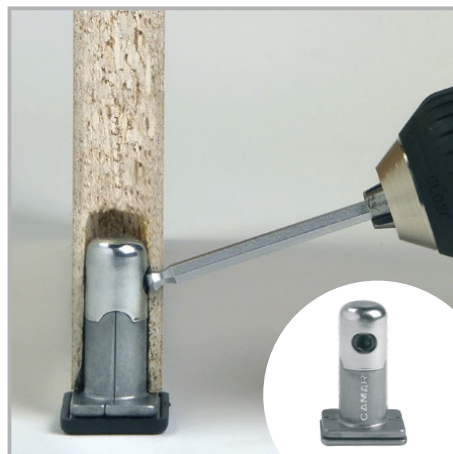

- Capacidade máxima de carga 300kg/Peso de elevação 150kg;
- Regulagem de altura com chave Allen 4mm;
- Regulagem de altura de 0 a +10mm.

Componentes

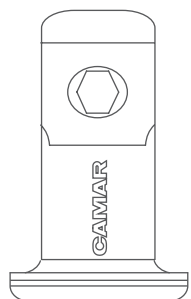

1X Nivelador

Medidas básicas

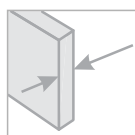

Para painéis com espessura mínima de 18mm

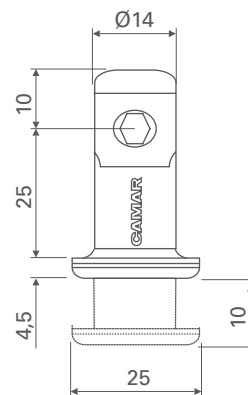

É necessário a utilização de um gabarito para a correta furação do painel. Consulte a seção «Acessórios» no final deste manual para mais informações.



1 Furações

Medidas de instalação

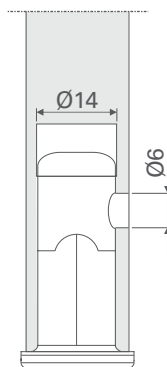

É necessário a utilização de broca Ø14mm.

A profundidade dependerá da altura do nivelador (25mm).

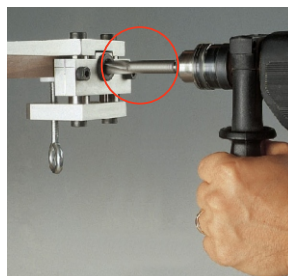

Realizar a furação no topo do painel.

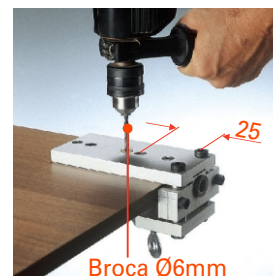

Broca Ø6mm

Ainda com o gabarito fixo, executar a 2ª furação - para a regulagem de altura do nivelador.

Após ter executado as duas furações, aplicar o nivelador prestando atenção na posição do furo regulador.

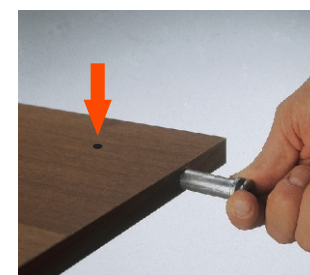

2 Regulagem

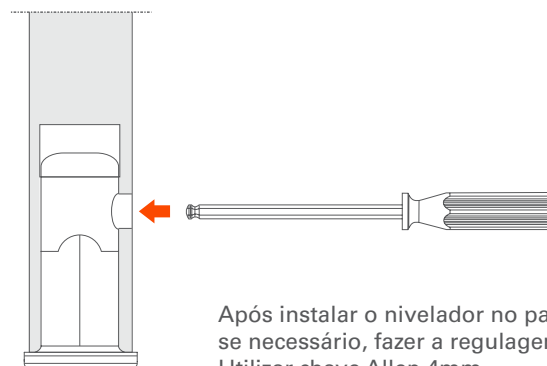

VISTA LATERAL

Após instalar o nivelador no painel, se necessário, fazer a regulagem da altura. Utilizar chave Allen 4mm.

ACESSÓRIOS OPCIONAIS

Gabarito



Sapata plástica

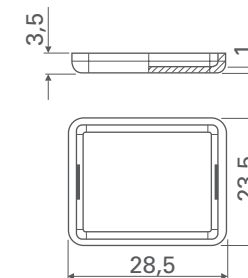

O nosso serviço de assistência técnica está a disposição para quaisquer esclarecimentos que se façam necessários. Nos reservamos o direito de modificar as especificações técnicas sem aviso prévio.